



Disposizioni in merito all'utilizzo degli ingressi principali Sede via Morelli e Silvati

ISTITUTO MAGISTRALE STATALE - "PUBLIO VIRGILIO MARONE"-AVELLINO
Prot. 0004253 del 27/10/2018
01 (Uscita)

Ai docenti
Al personale ATA
Agli alunni
Ai genitori
Sito web

Premesso che il plesso scolastico di via Morelli e Silvati è utilizzato dagli alunni del Liceo Virgilio Marone, del IPSSEOA Rossi Doria e dell'Istituto per Geometri

Premesso che l'accesso al cortile interno del plesso scolastico avviene attraverso tre ingressi dislocati: uno a sinistra, uno al centro ed un altro a destra lungo il confine di via Morelli e Silvati;

Premesso che l'accesso ai locali scolastici avviene attraverso tre ingressi di cui due di utilizzo comune tra il Liceo Virgilio Marone ed l' IPSSEOA Rossi Doria

Constatato che nelle ore di ingresso e di uscita la presenza, non regolamentata, di alunni, genitori ed automobilisti costituisce serio pericolo per la loro incolumità

si dispone quanto segue

1. Gli ingressi dislocati a destra e a sinistra lungo il confine di via Morelli e Silvati sono ad utilizzo esclusivo dei veicoli, per le operazioni minime e necessarie al transito ed al parcheggio. È fatto divieto ai pedoni di ostruirne l'accesso.
2. L'ingresso centrale lungo il confine di via Morelli e Silvati è ad utilizzo esclusivo dei pedoni.
3. Gli alunni del LES per raggiungere e/o lasciare i locali scolastici utilizzeranno l'ingresso centrale di uso comune con l' IPSSEOA Rossi Doria (percorso di colore blu in planimetria)
4. Gli alunni del liceo classico per raggiungere e/o lasciare i locali scolastici utilizzeranno l'ingresso usuale assegnato da sempre al liceo Virgilio Marone raggiungibile attraverso l'utilizzo del marciapiedi (percorso di colore marrone in planimetria).
5. L'uscita degli alunni dalla scuola deve avvenire sempre dall'ingresso pedonale.

Si ringrazia per la collaborazione.

Il R.S.P.P.
ing. Antonio Spadavecchia

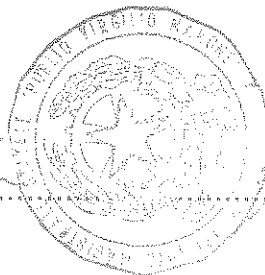

Il Dirigente Scolastico
dott.ssa Lucia Forino

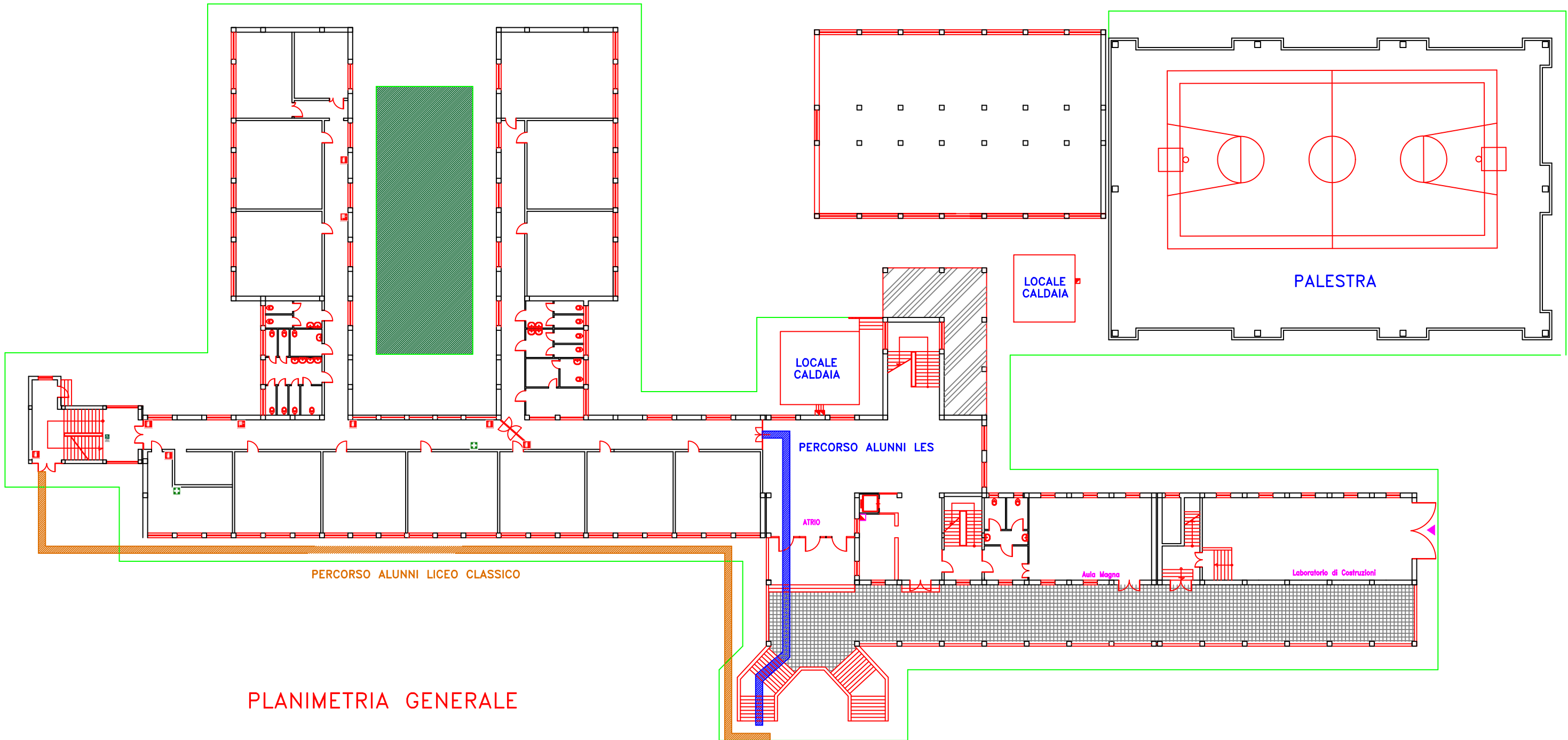

PLANIMETRIA GENERALE

INGRESSO PEDONALE

